

MODULARIO
F. rig. romb. 487



MINISTERO DELLE FINANZE
DIREZIONE GENERALE DEL CATASTO E DEI S.S.TT.EE.
CATASTO EDILIZIO URBANO (RDL 13-4-1939, n. 852)

MOD. 88 (CEU)

LIRE
200

Planimetria di u.i.u. in Comune di MILANO via VIA DELLE RIMEMBRANZE DI GRECO civ. 55

Piano Quarto

H. = 3.30

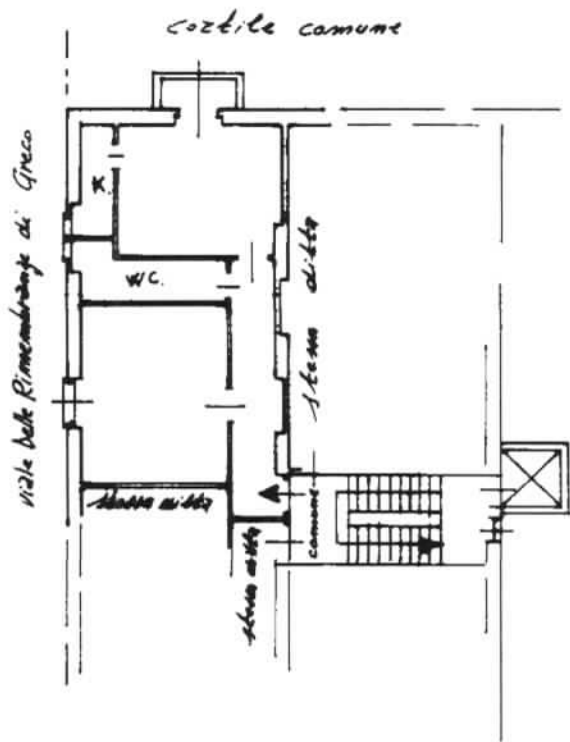

Piano Continuo

H. = 2.70

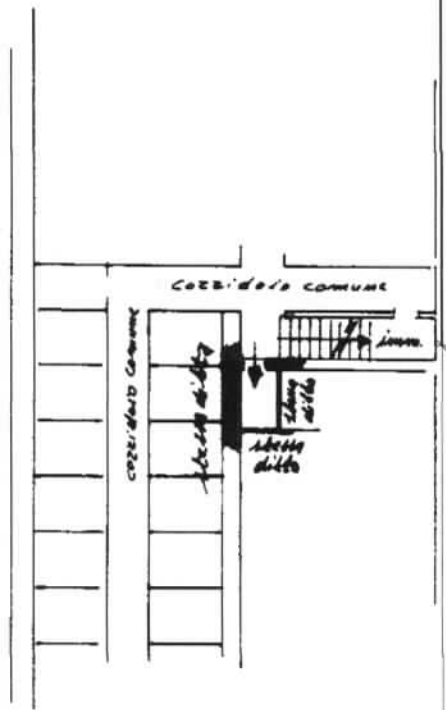

U.T.E. - MILANO
060432 14 LUG. 1989
N.C.E.U. - IV -

ORIENTAMENTO



SCALA DI 1: 200

Dichiarazione di N.C.

Denuncia di variazione

Compilata dal Geom. G. Fazio

Autografo

RISERVATO ALL'UFFICIO

